

Vardåsen midtre sva

Etablerte ruter 21 juli 2007

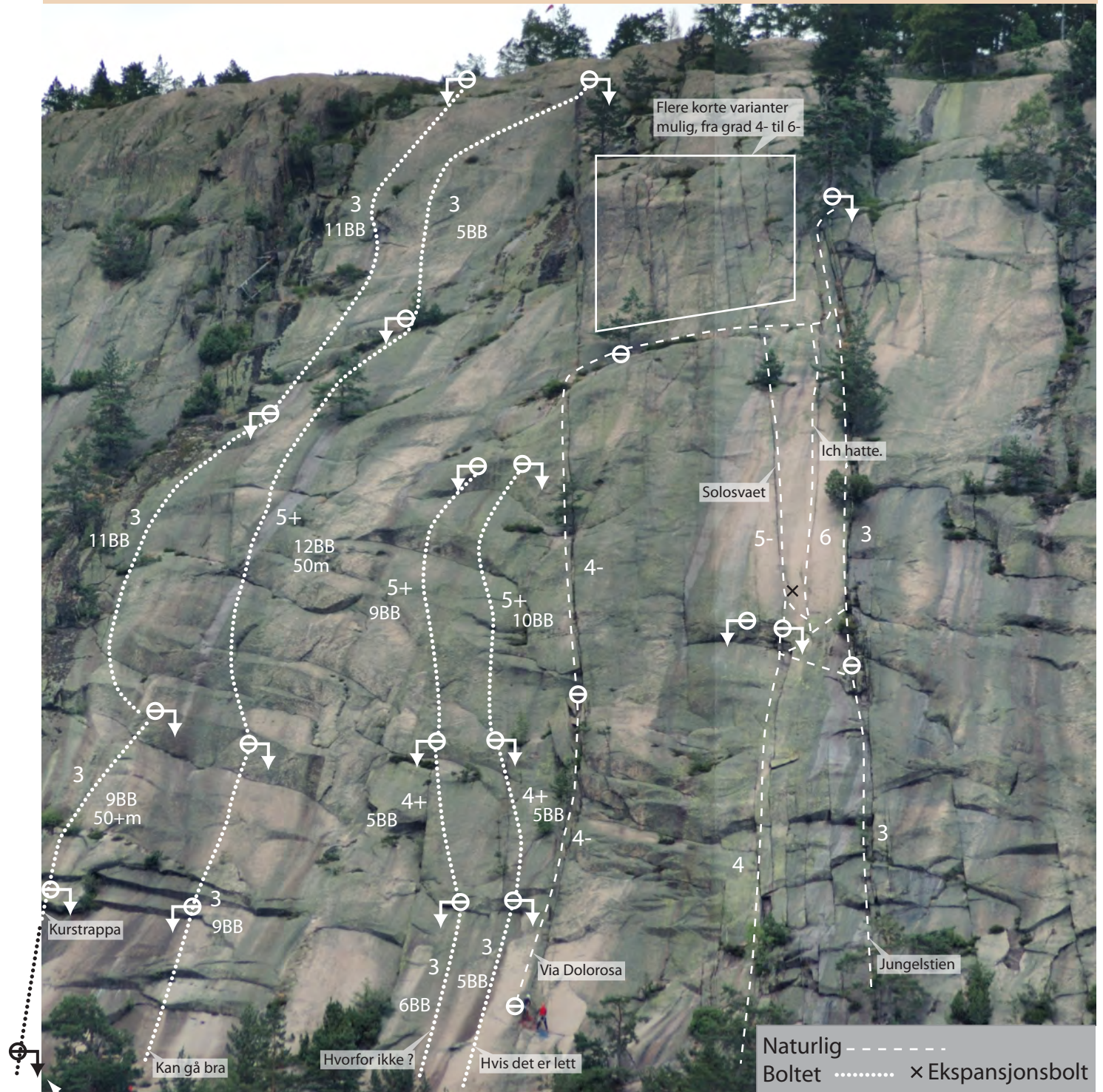

Treningsanker - de 3 laveste, satt opp i 2012.

Midtre sva har originalt hatt for det meste naturlig sikrede ruter, fra 2006 er det boltet noen nye ruter i venstre del av svaet. Skissen viser foreløpig de rutene som er normalt godt sikret.

"Ich hatte." er noe tynt sikret i første del av svaet.

Merk at avstander på bildet er lengre i virkeligheten.

Hvis du starter ruten lengst til venstre i skogkanten nederst, så er det litt lengre enn 50m til første stand.

"Kan gå bra" andre taulengde er det ca 50m mellom standplassankerne.

I 2012 er det lagd 3 nye ankere nederst i Kurstrappa og Kan gå bra.

 Standplass er enten, solid tre, 2 limbolter, 2 ekspansjonsbolter med ringe eller 2 ekspansjonsbolter med kjetting og ring.